

GroupWise 8.0

www.novell.com

Novell GroupWise 8.0 讓您感受 群組軟體的真價值

問題一：唉~ 我擔心下一個病毒或漏洞搞掛公司的 Exchange 而寢食難安嗎？

問題二：嗯~ 公司的預算越來越少而群組需求卻越來越多怎麼辦？

採用 Novell GroupWise 8.0 ，其 4 大理由與 10 個好用功能將讓企業完全解決以上的問題。

採用 Novell GroupWise 8.0  的 4 大理由

理由 1. 半年或是一年停機一次而不再是每月甚至是每週就必需停機一次:

試想安全性應該是本來就存在的，還是應該一直不斷的努力修補才能安全？放棄與 Exchange 的安全守衛戰吧！趕快進入 GroupWise 與生俱來的的安全城堡，別再提心吊膽了！

理由 2. 不容易中毒，也不需常常為 Outlook 檔案損壞而煩惱:

為了避免陣痛您可以暫時使用不太安全的 Outlook 來存取 GroupWise，也可以在適當的時間改用 GroupWise Client、Webaccess 或是手機、PDA 來存取 GroupWise，無論您採用何種存取方式，GroupWise 嚴謹與安全的存取設計都能讓您免於資料損壞或是一天到晚中毒的煩惱。

理由 3. 更好的未來性:

微軟公佈於 2009 年 4 月 14 將停止 Exchange 2003 的一般技術支援!

您即將面臨找不到 Patch 可修補的窘境？此時您會選擇等待還是順其自然的移轉到下一個安

全考慮、昂貴且架構複雜的版本？或是您會睿智的選擇 “Change 改變”

當您升級 GroupWise Server 時使用者仍然可以繼續使用舊的 GroupWise Client 來連結新的 GroupWise Server，屆時您再慢慢地升級使用者的 GroupWise Client，整個升級過程沒有壓力、沒有陣痛也沒有風險，這就是 GroupWise 的升級與移轉，那 Exchange 呢？

[GroupWise Server 可安裝於 Linux、Windows 或 Netware Server](#)

[GroupWise Client 支援安裝於 Windows、Linux、Mac 或是 Web、PDA 或手機](#)

理由 4. 完整的安全郵件配套方案，單一的服務窗口、您不需要在東拼西湊:

無論是備份、歸檔、災難復原、郵件稽核、電子傳真、防毒、防垃圾郵件...我們都可提供完整且緊密的配套解決方案，並請提供統一的支援服務體系，您不必再陷入權責畫分不易與維護支援困難的窘境。

Novell GroupWise 8.0 and 整合性配套方案的 10 個好用功能:

1. 老是掉信嗎?

透過 GroupWise 直覺式的信件追蹤功能讓您即時掌握信件狀態。

收件者	動作	日期時間
 post.domain	已傳送	2008/10/30 上午 8 : 47
收件者：林美玉 采易 Amy (amy@mail.colorlife.com.tw)	已看閱	2008/10/30 下午 3 : 26
收件者：采易 Gary (gary_liu@mail.colorlife.com.tw)		
收件者：采易資訊 Amanda 林寶玉 (amanda@mail.colorlife.com.tw)	已看閱	2008/10/30 上午 9 : 19
收件者：采易資訊 Polo 梁天保 (polo@mail.colorlife.com.tw)	已看閱 已下載	2008/10/30 上午 10 : 03 2008/11/01 下午 4 : 06
收件者：洪建邦 采易資訊 Leo (leohung@mail.colorlife.com.tw)	已看閱	2008/10/30 下午 8 : 04
收件者：洪榮宏 采易 alex (alex@mail.colorlife.com.tw)	已看閱 已下載	2008/10/30 上午 9 : 55 2008/10/30 下午 3 : 21
收件者：鍾富豪 采易 Vovo (vovo@mail.colorlife.com.tw)	已下載 已看閱	2008/10/30 下午 10 : 59 2008/10/30 下午 11 : 55
收件者：嚴令 采易 Johnson (johnson@mail.colorlife.com.tw)	已下載 已看閱	2008/10/30 上午 8 : 51 2008/10/30 上午 9 : 09
 mail.colorlife.com.tw		待處理
收件者：anderson@mail.colorlife.com.tw (anderson@mail.colorlife.com.tw)		

 novell.com	已轉接 2009年6月9日
收件者：Wei Wei Cheng (wwcheng@novell.com)	

2. 專案計畫難以掌握?研發進度又延期了嗎? 任務管理讓您輕鬆掌握專案進度

透過 GroupWise 任務管理功能，主管可以輕易的指派任務，而每個主任務下還可以有子任務，甚至是次子任務，而主任務會自動加權平均所有分支任務的完成率，讓主管可以清楚的掌握每個專案之每個階段的完成率，當整個任務完成時主管還會貼心的收到完成任務的通知。

標題	截止日期	日期	資料夾	% 已完成
 測試Client新功能	2008/9/19	2008/9/1	任務清單	<div style="width: 100%; height: 10px; background-color: blue;"></div>
 階段一 Group Wise 8.0 First Look		2008/10/	任務清單	<div style="width: 100%; height: 10px; background-color: gray;"></div>
 階段二 Group Wise 8.0 Pilot Try		2008/10/	任務清單	<div style="width: 100%; height: 10px; background-color: gray;"></div>
 階段三 Group Wise 8.0 Migration		2008/10/	任務清單	<div style="width: 100%; height: 10px; background-color: gray;"></div>
 階段三之一 節 Prepare		2008/10/	任務清單	<div style="width: 100%; height: 10px; background-color: black;"></div>
 階段三之二 移轉流程與Roll Bar		2008/10/	任務清單	<div style="width: 100%; height: 10px; background-color: gray;"></div>
 安裝Bonsai Server完成	2008/10/26	2008/9/1	任務清單	<div style="width: 100%; height: 10px; background-color: orange;"></div>
 Bonsai測試專案任務	2008/9/2	2008/9/2	行事曆	<div style="width: 100%; height: 10px; background-color: gray;"></div>
 測試Bonsai 管理性功能	2008/9/24	2008/9/1	任務清單	<div style="width: 100%; height: 10px; background-color: green;"></div>

3. 如何快速掌握整個部門或團隊的行程？如何快速安排一個複雜的多人會議？

可以透過多人行事曆同時觀看整個團隊或部門的行事曆，若你是部門的主管還可以立即重新安排團隊成員的行程以提高工作效率。

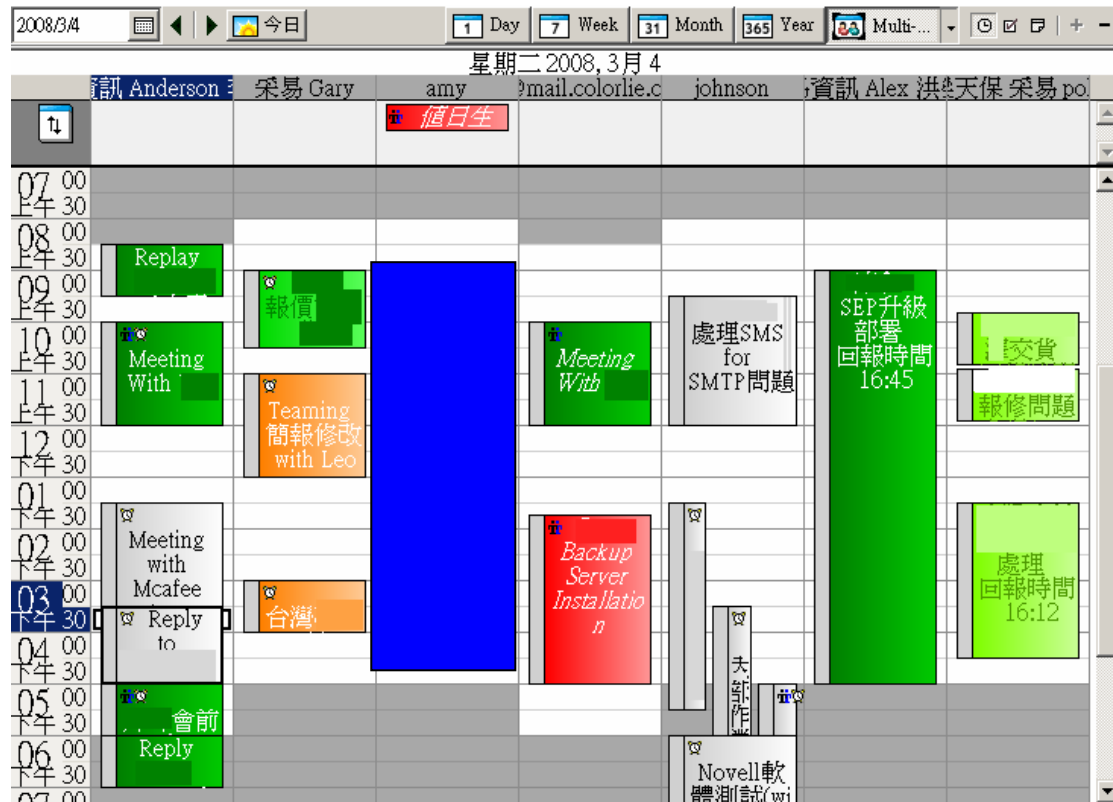

透過 GroupWise 快速安排一個多人的會議，在會議發起前可以透過 GroupWise 貼心的可用時段與編程資訊 精準掌握最新行程，以作為最佳會議時間安排的考量參考!

如何掌握即時資訊與會議資訊呢？

沒問題！在會議發起後，可以透過傳遞追蹤的功能，快速地掌握接受或拒絕會議的人員名單。

收件者	動作	日期時間
post.domain	已傳送	2008/10/22 上午 11 : 46
收件者：李昆龍 采易 Anderson (anderson.lee@mail.colorlife.com.tw)	已下載 已看閱	2008/10/22 上午 11 : 47 2008/10/22 下午 1 : 39
收件者：采易資訊 Amanda 林寶玉 (amanda@mail.colorlife.com.tw)	已看閱 已接受	2008/10/22 下午 1 : 23 2008/10/22 下午 1 : 23
收件者：采易資訊 Amy 林美玉 (amy@mail.colorlife.com.tw)	已看閱 已接受	2008/10/24 下午 4 : 34 2008/10/24 下午 4 : 34
收件者：采易資訊 Lisa 林雅鈴 (lisa@mail.colorlife.com.tw)	已看閱 已接受	2008/10/22 下午 4 : 41 2008/10/22 下午 4 : 41
收件者：鍾審豪 采易 Vovo (vovo@mail.colorlife.com.tw)	已下載 已看閱	2008/10/22 下午 4 : 48 2008/10/23 下午 9 : 43
收件者：嚴令 采易 Johnson (johnson@mail.colorlife.com.tw)	已下載	2008/10/22 上午 11 : 47

股票資訊呢？沒問題！可以在 GroupWise 內嵌入股市網頁或公司其它的 Web 系統，系統還會貼心為了即時更新網頁！真正作到即時資訊掌握。

股票資訊呢？監視畫面？沒問題！可以在 GroupWise 內嵌入股市網頁或公司其它的 Web 系統，系統還會貼心為了即時更新網頁！真正作到即時資訊掌握。

監視系統畫面

公司 ERP 系統

中英文地址翻譯

匯率查詢

中英句子翻譯

4. 如何作好通訊錄管理，避免重複與過期的通訊錄範本影響工作效率？

透過通訊錄分享與權限管理可以讓通訊錄快速分享給同樣性質的同仁，又可避免重複的通訊錄維

代理商Dist
行政通訊錄
原廠Vendor
經銷商Reseller

護成本，亦可避免被刪除或修改的疑慮。

Novell Wei Wei
wwcheng@novell.com
組織: Novell
標題: Manager
部門: 市場部
辦公室電話: 0227370946-503
行動電話: 0920746007
公司地址: 台北市 台灣 106
生日: 04/08

5. 常常出差的主管如何掌握訊息不中斷？

可採用 GroupWise 快取或遠端模式來存取訊息，即使您無法存取網路仍然可以瀏覽或繼續您的工作，瀏覽或是讀取您的信件、行事曆、通訊錄...等等，甚至您可以撰寫或回覆郵件或約會，當您的電腦在下次連上網路時，先前所暫存在您電腦的訊息將會自動的為您進行傳送動作，為了加快您遠端存取的效率，GroupWise 還貼心的考量到低頻寬的使用。

Novell GroupWise WebAccess - Microsoft Internet Explorer

網址: http://mail.colorlife.com.tw/gw/webacc

Novell GroupWise

- 信箱
- 資料夾
- 行事曆
- 尋找
- 撰寫
- 通訊錄
- 文件
- 選項
- 離開

提供快取或與 Server 端同步下載方式

提供 PDA 版超快速低頻寬需求的

Webaccess

Web: 可透過 Webaccess 來存取 GroupWise，其操作介面與功能幾乎與 GroupWise Client 相同，只要能上網您就能輕易存取所需的即時訊息。

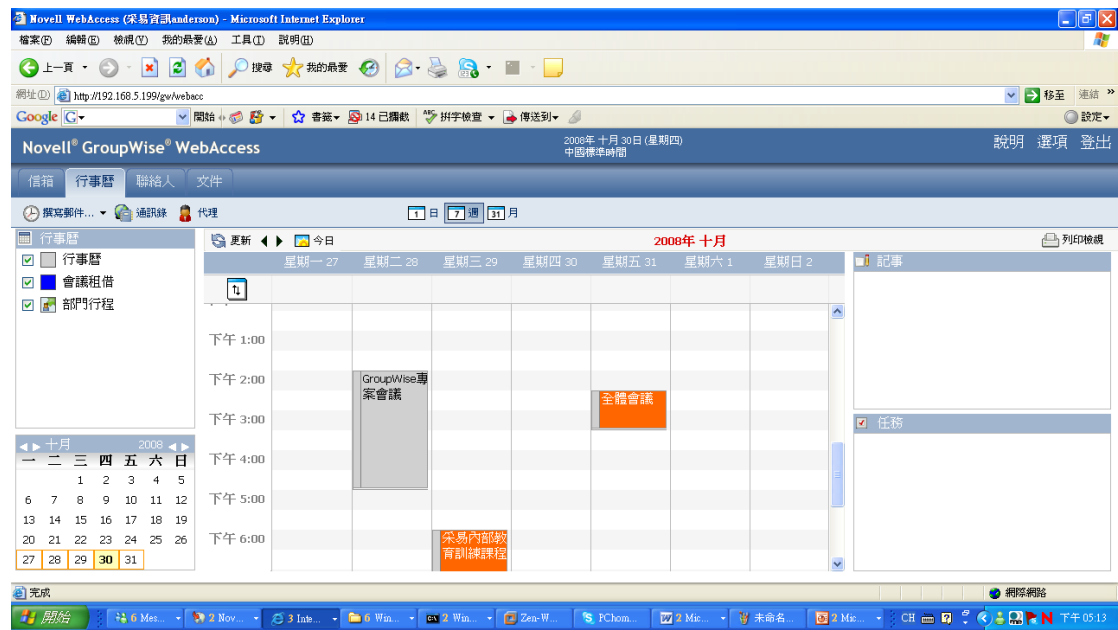

PDA、手機: 若是您持有的是 PDA 或手機上網，GroupWise 還會貼心地提供適合 PDA 或手機小螢幕顯示的 Webaccess 存取介面。

手機: 若您是日理萬機的主管或老闆，亦可以透過 GroupWise Push Mail 機制即時存取重要的訊息或邀約通知，您甚至可以透過手機發起一個多人會議，也可以立即接受或拒絕一個會議

- ✓ E-mail郵件
- ✓ 約會與會議邀約確認.拒絕
- ✓ 連絡人
- ✓ 任務
- ✓ 記事本

支援標準 WiFi，幾乎支援所有智慧型手機!

6. 哪裡有安全、簡單的文件管理機制?

GroupWise 提供簡單好用的文件管理功能，讓使用者可以輕易地分享文件並能由各部門主管輕鬆簡單地自行管理分享資料夾的權限，並可以清楚檢視文件的活動歷程

日期	姓名	動作
2008/10/23 下午 5 : 21	采易資訊 Amanda 林寶玉	已檢視
2008/10/22 下午 12 : 0	采易資訊 Amanda 林寶玉	已關閉
2008/10/22 下午 12 : 0	采易資訊 Amanda 林寶玉	已關閉
2008/10/16 上午 11 : 0	采易 Anderson 李見龍	已檢視
2008/10/14 下午 2 : 22	采易資訊 Amanda 林寶玉	已關閉
2008/10/14 下午 2 : 22	采易資訊 Amanda 林寶玉	已關閉
2008/10/09 下午 4 : 18	采易 Anderson 李見龍	已下載到遠端的...
2008/10/09 下午 4 : 17	采易資訊 Amanda 林寶玉	共用
2008/10/09 下午 4 : 17	采易資訊 Amanda 林寶玉	已建立

直接將檔案拖拉至文件內就可以輕鬆匯入文件，而當您匯入文件的同時，

GroupWise 系統會自動為您編訂唯一的文件編號，即使遠在大陸的同仁與您正在同時匯入文件時，GroupWise 都能確保文件編號的唯一性，並且依據文件類型 計畫書、文件、記事....等自動宣告文件版本限制、文件歸檔週期....等等。

7. 老闆說郵件群組軟體很重要不能停機!可是叢集投資很昂貴又難管理，該怎麼辦呢？

TIP: GroupWise 內建 N 組 2 個節點的叢集架構，以一個兩岸三地的公司為例，當您購買了 100 個 Users 的 GroupWise 授權時，您獲得的不僅只是 100 個使用者的存取授權，更同時也獲得了 2 個節點的叢集授權，因此您可以依據需求同時架構 1 組 2 個節點的 GroupWise Cluster 以作為總公司 GroupWise 之用，同時間您還可以再架構第 2 組同樣 2 個節點的 GroupWise Cluster 以提供大陸分公司同仁存取 GroupWise 之用，在很符合經濟效益的情況下，您就可以輕鬆地在臺灣與大陸同時都架構好安全穩定的 GroupWise 叢集系統而不需費心煩惱昂貴與複雜的 Exchange 與 Windows 叢集授權，更棒的是 GroupWise 採用了領先技術的 Web 化叢集管理機制，您不需是 GroupWise 專家都能輕易的在千里之外管理您公司的關鍵群組服務系統。

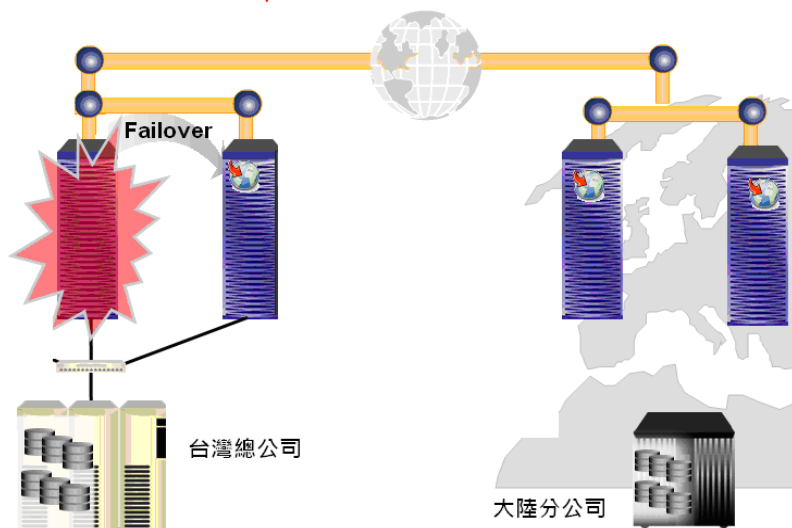

TIP:若建構叢集架構的硬體成本對您來說可能太高，您亦可採用配套的選購方案-Reload GroupWise Hot Backup Solution，您可以在不停機的情況下線上即時備份整個 GroupWise 系統、DB、帳號、密碼、信件、行事曆與所有資訊，更棒的是當您線上的 GroupWise 系統發生問題時，此備份主機還能立即切換為備援模式，以提供作為災難時郵件與訊息存取之用！有了 Reload-Entil，當災難發生時您不再被使用者追著跑了！試想當您的 Exchange Crash 時，您的備份 Job 可以提供使用者災難存取嗎？還是必需慢慢的倒資料？

thmaila thmailb
叢集管理員
執行報告
時紀： 5

叢集狀態

線上 | 離線 | 移轉 | 回應警示 | 重新整理

<input type="checkbox"/>	類型	名稱	狀態	位置	壽命	開機時間
<input type="checkbox"/>		Master_IP_Address_Resource	● 執行中	thmaila	2	May 24, 2008 4:12:43 PM
<input type="checkbox"/>		DATA1_SERVER	● 執行中	thmaila	6	May 24, 2008 6:29:48 PM

Web 叢集管理，可跨網域跨地域多叢集的集中或分散管理！

8. 老闆說要即時監控所有同仁存在 GroupWise 內的信件與文件？

TIP:您可採用配套選購方案-Reveal GroupWise Audit Solution 線上即時地檢視同仁的 GroupWise 訊息、行事曆、文件與所有資訊，您亦可以依據公司的組織架構來設定不同的稽核權限，例如各部門主管可以監控所屬部門的資訊，而跨部門之間則無法進行監控，完全符合沙寶法案的證據保存精神。

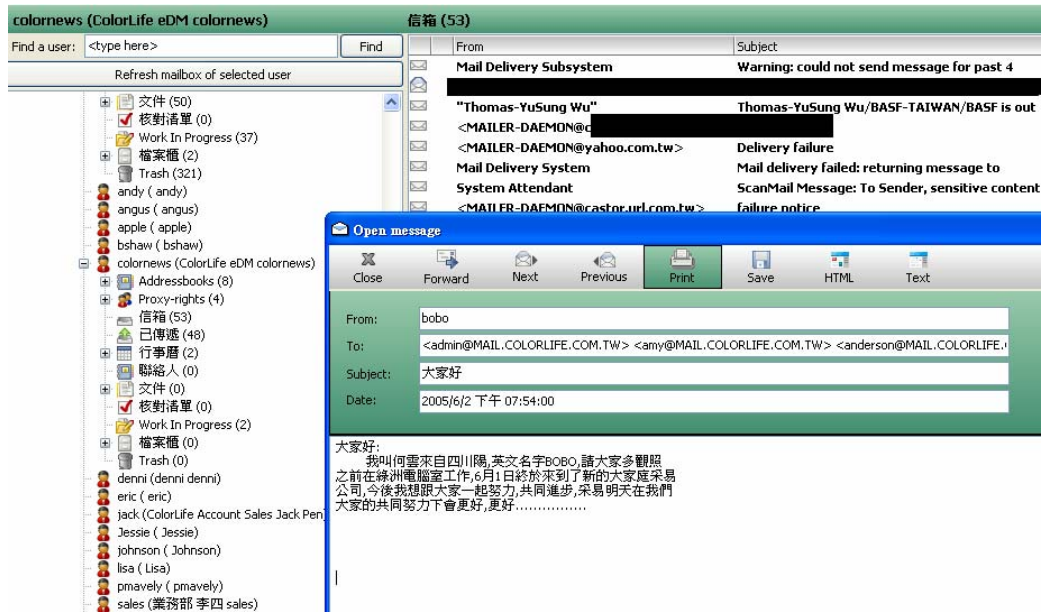

9. 郵件系統資料越來越多？離職員工的信件佔空間怎麼辦來？業務部說資料絕對不能刪？老闆卻說資料都要保留一份？怎麼辦？

TIP:您可採用配套選購方案 Retain GroupWise Archiving Solution，可依據您的需求將特定使用者的 GroupWise 郵件進行集中歸檔，以減少空間的浪費，當使用者需要這些被歸檔的信件時只要透過 Web 就可以輕易的取回所需的歸檔信件，當發生洩密事件時公司的稽核或授予的管理者亦可透過 Web 方式快速搜尋所需的關鍵性郵件！

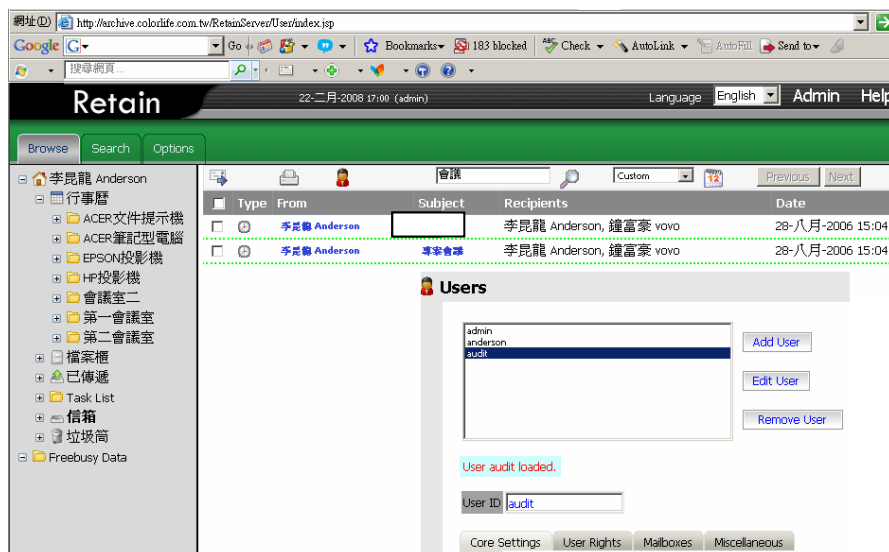

10. 客戶傳真過來的訂單老是不見？傳真怕被別人看到！傳真又該怎麼備份阿？

TIP:您可採用配套選購方案 eFax GroupWise Fax Solution，您客戶所傳真進來的郵件就會自動進入到您的 GroupWise 信箱中，您不再擔心重要的傳真被別人看到，並且也容易保存這些重要的傳真文件，例如訂單、協議事項，不僅安全、方便亦節省紙張的使用，而且結合 Reload 備份系統，還可以在備份 GroupWise 郵件時同時也作好電子傳真的備份與保存，當需要回覆時，您可以採用回信，也可以採用列印方式來回覆傳真。

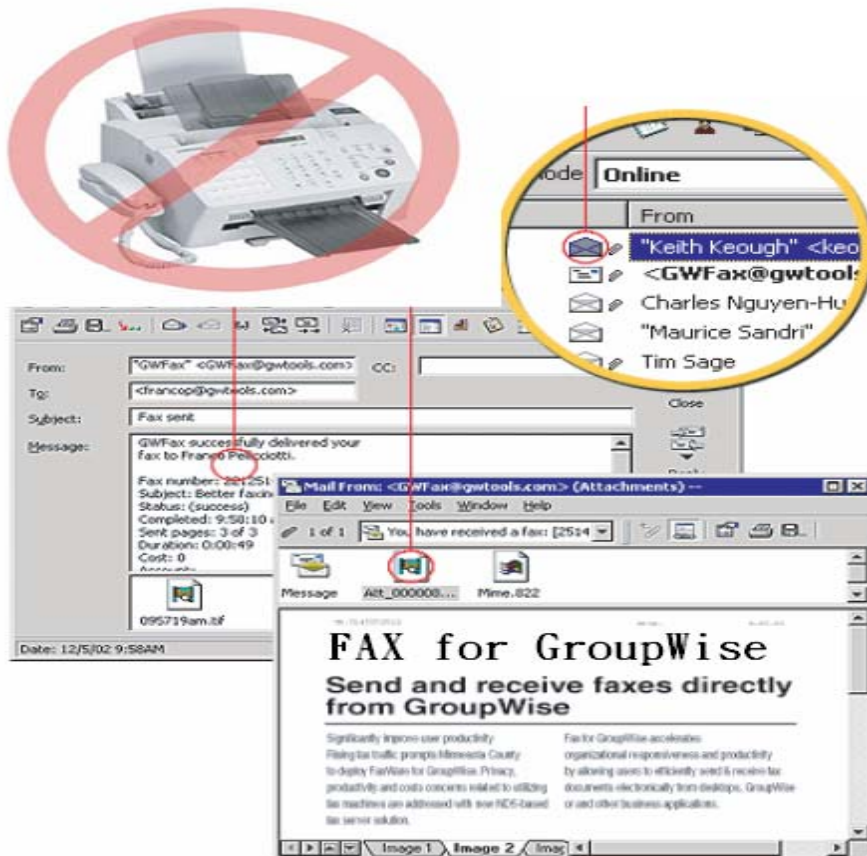

更多 GroupWise 的好用 TIP 功能，請至我們的網站

[HTTP://WWW、GROUPWISE、COM、TW](http://www.groupwise.com.tw)

或 e-mail 到 idea@groupwise.com.tw

台北:02-27423946 台中:04-22536536 東莞:0769-22319776

www.novell.com

C 請連絡您當地的 Novell

Solutions Provider · 或電洽

Novell :

Novell 台灣 (886-2) 2737 0946

台灣網 威股份有限公司

台北市大安區106敦化南路2段 216
號 26 樓 B室

Novell 黃金經銷商:

采易資訊系統股份有限公司

台中市黎明路二段895之1號

(886-4)2253-6536

采易資訊統-台北分公司

台北市信義區忠孝東路五段一之一號3樓

(886-2)2742-3946